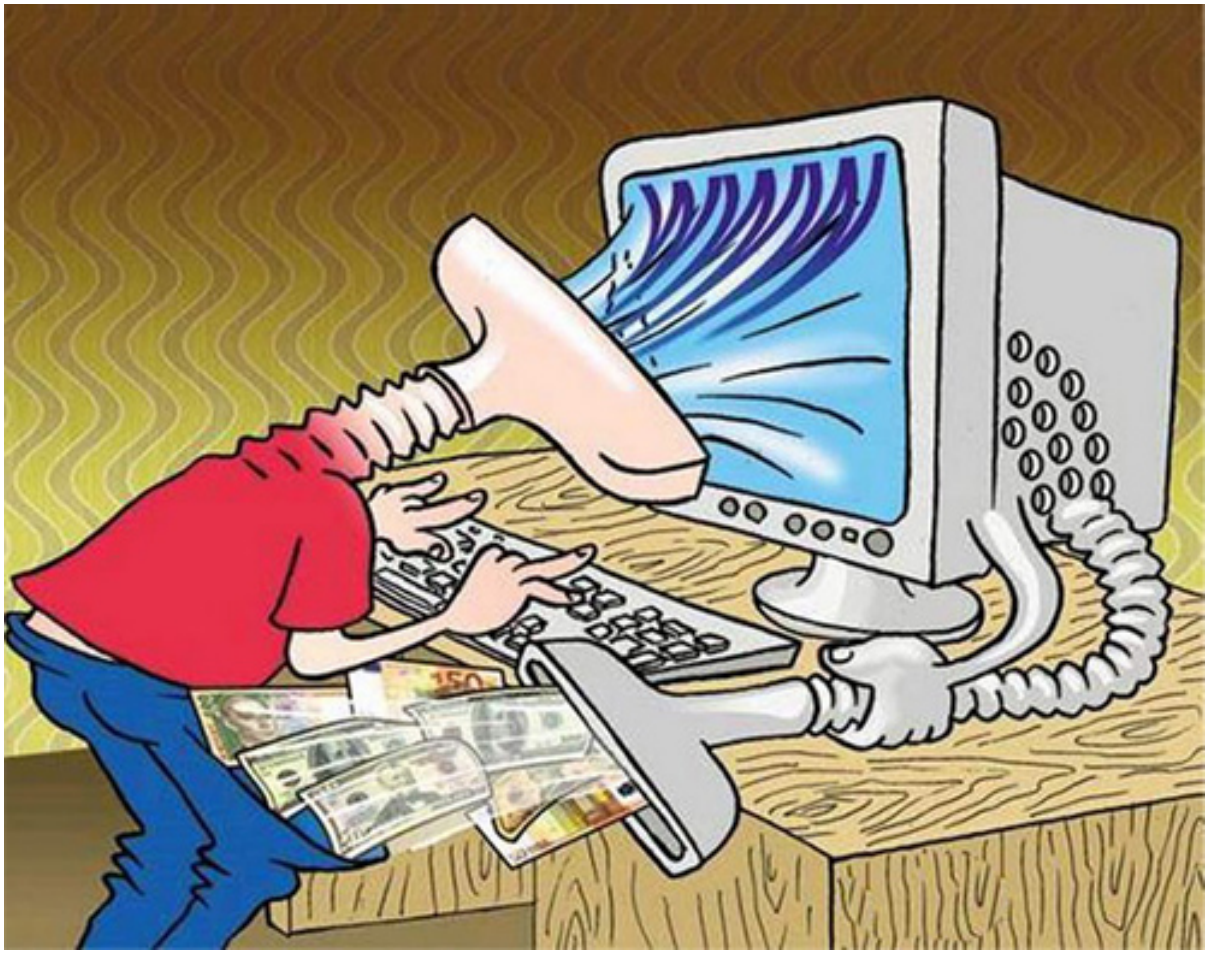
Полиция Новороссийска призывает граждан к бдительности. Анонс публикации.

Автор: Пресс-служба Управления МВД РФ по городу-герою Новороссийску
13.11.2020 12:33



******Новороссийцы продолжают относится беспечно к звонкам неизвестных, которые убеждают их ё переводить деньги на счета и скачивать приложения.***

*****С начала недели граждане перечислили мошенникам около 1 000 000 рублей.**

Уважаемые граждане, запомните простые правила, которые помогут вам не стать жертвой мошенников:

- при поступлении звонка от якобы сотрудников службы безопасности банка ПРЕРВИТЕ РАЗГОВОР!
- не сообщайте посторонним лицам данные о банковской карте, коды из СМС-сообщений, PIN-код и срок действия карты.

- не называйте пароли поступающих сообщений;
- подключить СМС информирование. Такая услуга позволяет отслеживать все операции,
- не скачивайте и не используйте незнакомые приложения.

*****Это лишь анонс, а сама публикация [здесь.]**