Умнее книги не скажешь!

Автор: Владимир ДАРКИН, главный редактор "НОВОРОССИЙСКИХ ИЗВЕСТИЙ", фото: Анатолий УШАКОВ, рисунки: Владимир ФАВОРСКИЙ, Андрей ГЛОТОВ
07.10.2012 22:55

Новая книга писателя Константина ПОДЫМЫ вышла на днях в Москве, Это - повесть в стихах "ХРАНИТЕЛЬ ВЕЧНОСТИ".

***Как всегда, наш земляк любит экспериментировать. Жанр, в котором написана книга, довольно необычен для отечественной поэзии. Это произведение создано в стиле "фэнтези".

Новая работа К.Подымы воспевает книгу, ХРАНИТЕЛЬ ВЕЧНОСТИ, и труд тех, кто посвятил ей свою жизнь, труд библиотекаря.

Автор: Владимир ДАРКИН, главный редактор "НОВОРОССИЙСКИХ ИЗВЕСТИЙ", фото: Анатолий УШАКОВ, рисунки: Владимир ФАВОРСКИЙ, Андрей ГЛОТОВ
07.10.2012 22:55

ИЗ ПРОЛОГА

***

Я похож на всех,

Однако

Есть во мне такая крайность,

Что не раз

Автор: Владимир ДАРКИН, главный редактор "НОВОРОССИЙСКИХ ИЗВЕСТИЙ", фото: Анатолий УШАКОВ, рисунки: Владимир ФАВОРСКИЙ, Андрей ГЛОТОВ
07.10.2012 22:55

От книг

Я ... плакал,

Ну совсем,

ну, в общем, малость...

Книги - это чудо, радость,

Лучшее, что есть на свете...

Шлют вам доброту, приветы

Лермонтов, Гюго и - Маркес.

Шелестят страницы книжек,

В этом шелесте я слышу:

Шум волны (Всё ближе... Ближе!),

Автор: Владимир ДАРКИН, главный редактор "НОВОРОССИЙСКИХ ИЗВЕСТИЙ", фото: Анатолий УШАКОВ, рисунки: Владимир ФАВОРСКИЙ, Андрей ГЛОТОВ
07.10.2012 22:55

Рёв толпы и гнев Парижа...

Вижу снова баррикады -

Как свидетель и участник.

Вот от каменной ограды

Мне идёт навстречу мальчик.

Он - отчаянный и смелый,

Гордый, в пламенном порыве,

Взяться он готов за дело,

Автор: Владимир ДАРКИН, главный редактор "НОВОРОССИЙСКИХ ИЗВЕСТИЙ", фото: Анатолий УШАКОВ, рисунки: Владимир ФАВОРСКИЙ, Андрей ГЛОТОВ
07.10.2012 22:55

Чтоб ушёл король постылый.

Жив Гаврош в шеренге строчек,

Смотрит гордо, вдохновенно...

Надо мне свой скромный росчерк

В книгах сделать непременно...

И судьбе я благодарен,

Что причастен сам немного

К миру книг. Пути-дороги

Для меня - исповедальни.

Жизнь, поверь, полна сюжетов.

То в каюте, то в вагоне

Люди, те, что незнакомы,

"Раскрываются", как дети...

Но хвалу хочу воздать я

Тем, кто, следуя призванью,

Служит Книге - Храму знанья,

Для кого все люди - братья!..

***

Из главы - АЛЕКСАНДР ПУШКИН

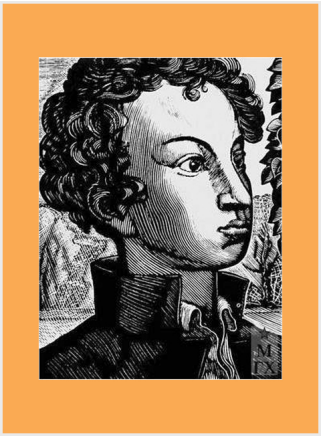

***

Автор: Владимир ДАРКИН, главный редактор "НОВОРОССИЙСКИХ ИЗВЕСТИЙ", фото: Анатолий УШАКОВ, рисунки: Владимир ФАВОРСКИЙ, Андрей ГЛОТОВ
07.10.2012 22:55

Дождусь, дождусь, когда колокола

Уронят звон свой,

Медно-сладкозвучный,

И прелести земного бытия

Отринут прочь,

как ветер сгонит тучи.

И старая, нетленная Москва

Бревенчато

вдруг скрипнет под ногами...

Над Разгуляем - плещет синева,

И пахнет -

Автор: Владимир ДАРКИН, главный редактор "НОВОРОССИЙСКИХ ИЗВЕСТИЙ", фото: Анатолий УШАКОВ, рисунки: Владимир ФАВОРСКИЙ, Андрей ГЛОТОВ
07.10.2012 22:55

с пылу, с жару -

пирогами...

И я иду, вбирая жадно синь

Пытливыми и зоркими глазами...

До Чёрной речки - тридцать с небольшим...

... А что потом?

Истории скрижали...

***

Из главы - МИХАИЛ ЛЕРМОНТОВ

Автор: Владимир ДАРКИН, главный редактор "НОВОРОССИЙСКИХ ИЗВЕСТИЙ", фото: Анатолий УШАКОВ, рисунки: Владимир ФАВОРСКИЙ, Андрей ГЛОТОВ
07.10.2012 22:55

Леопольд.