Автор: Текст : Людмила ШАЛАГИНА
17.04.2019 10:59

экономика города: бюджет, финансы, раз

*****В администрации города состоялись публичные слушания по отчету об исполнении бюджета города за 2018 год. Отчет представила начальник финансового управления администрации муниципального образования город Новороссийск Лариса Криони.**

*****В целом бюджетная политика города Новороссийска в 2018 году была направлена на решение задач, поставленных руководством страны и губернатором краснодарского края Вениамином Кондратьевым. Основа бюджета – выполнение указов президента Владимира Путина, принципы бюджетной стабильности, безусловное исполнение социальных обязательств, реализация национальных проектов, создание усовершенствованного механизма дополнительной стабилизации доходов бюджета и структурная перестройка расходных обязательств.**

«Бюджетный маневр»

*****Особенностью исполнения прошлогоднего бюджета стал «Бюджетный маневр». Он был проведен в сторону увеличения расходов социальной сферы. Он составил 291 млн руб. Это новое экономическое решение, в результате которого одни расходы бюджета увеличиваются за счет других расходов. Поэтому такие действия и называются маневром. В 2018 году с помощью «бюджетного маневра» удалось направить средства в сумме более 600 млн. рублей на софинансирование объектов строительства и реконструкцию социальной сферы, ремонт дорог, расчитку ливневок.**

Автор: Текст : Людмила ШАЛАГИНА
17.04.2019 10:59

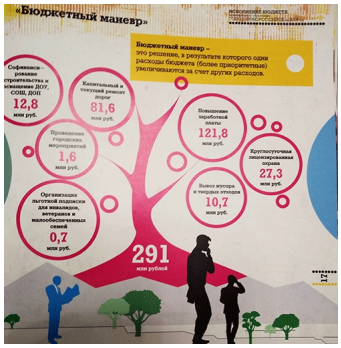

Оптимизация бюджетных расходов

*****Колоссальная работа была проведена по оптимизации бюджетных расходов. Новороссийск занимает по оптимизации бюджетных расходов 1 место в крае. Доля оптимизации от расходной части бюджета составила 914,5 млн. руб. За счет оптимизации сокращен расход бюджета по сравнению с предыдущим годом на 552 248 тыс. рублей, что составляет 252, 5 %.**

Новые направления оптимизации: - Переданы специализирован

- В учебных заведениях поставщики питания начали оплачивать ар
- Централизован бухгалтерский учет в школах.
- Три молодежных центра реорганизованы в о
- Произошла корректировка существующих проектов для строител
- В муниципальную собственность переданы к
- Создан единый «Центр материально-техниче
- Повышение уровня заработной платы
- Значительно повысился уровень заработной
-

В отрасли «Образование» средняя заработная плата повысилась на 107 % 2017 год – 223769

-

Автор: Текст : Людмила ШАЛАГИНА
17.04.2019 10:59

В отрасли «Здравоохранение» средняя заработная плата повысилась на 121,7 % 2017 год –

-

В отрасли «Здравоохранение» средняя заработная плата повысилась на 121,7 % 2017 год –

-

В отрасли «Спорт» средняя заработная плата повысилась на 98,4 % 2017 год – 24400 тыс. ру

Инициативное бюджетирование

*****Продолжается развитие «инициативного бюджетирования», куда входит и понятие «народный бюджет» - возможность каждого жителя города участвовать в распределении средств бюджета. Например, метод «народной стройки».**

Новороссийск – умный город

Автор: Текст : Людмила ШАЛАГИНА
17.04.2019 10:59

*****В октябре 2018 года Новороссийск принял участие в Международном форуме «Умные города для устойчивого развития», где получил сертификат члена Международного клуба умных городов. В состав этого объединения вошли 8 городов России. «Умный город» - это инновационный центр, использующий современные технологии для повышения уровня жизни.**

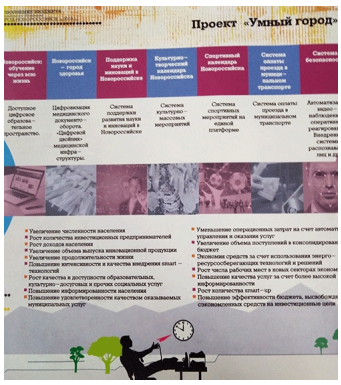

Стратегия-2030

*****Одним из новых направлений развития города стала разработка «Стратегии – 2030». Консорциум Леонтьевский центр провел диагностику конкурентоспособности и потенциала развития города и определил приоритеты и цели долгосрочного развития Новороссийска. Результаты исследования несомненно должны сказаться на доходной части бюджета города.**

*****В рамках Стратегии предполагается реализовать 12 флагманских проектов, которые охватывают все сферы жизнедеятельности города.Для успешной реализации проектов назначены кураторы и руководители, определен состав рабочих групп. Руководителям проектов предстоит организовать работу команд по разработке «дорожных карт» реализации проектов и самих механизмов их реализации.**

Муниципальные флагманские проекты:

1	«Новороссийск - ядро
2	«Зона промышленного развития «Новороссийск».
3	«Умный город Новороссийск»

Автор: Текст : Людмила ШАЛАГИНА
17.04.2019 10:59

4	**«Новороссийск - центр виноградарства и виноделия»**
5	**«Абрау-Дюрсо»**
6	**«Новороссийск - центр морского и делового туризма»**
7	**«Обучение через всю жизнь в Новороссийске»**
8	**«Новороссийск - город здоровья»**
9	**«Творческий Новороссийск»**
10	**«Молодежь Новороссийска»**
11	**«Новороссийск - город спорта»**
12	**«Городские системы Новороссийска»**

*****Проекты будут реализовываться как за счет бюджетных средств, так и за счет участия в государственных программах и проектах, и привлечения бизнеса к взаимовыгодному сотрудничеству.**

Черноморская экономическая зона

***Первым в крае Новороссийск создал Черноморскую экономическую зону. Новороссийск, города-курорты Геленджик и Анапа, а также Туапсинский и Темрюкский районы теперь вкупе будут формировать зональный Черноморский бренд, самостоятельно выстраивать экономические связи с соседними муниципальными образованиями и регионами.

***В результате создано 12 приоритетных проектов по развитию черноморского побережья.

***Закрывая публичные слушания глава города уточнил, что Новороссийск стал

Автор: Текст : Людмила ШАЛАГИНА
17.04.2019 10:59

участником долгосрочного федерального проекта «Безопасные и качественные дороги» по реализации программ приведения в нормативное транспортно-эксплуатационное состояние автомобильных дорог и развития дорожной сети. Из федеральной программы поступит финансирование для реализации на территории Новороссийска проектов по строительству, реконструкции и ремонту дорог. На дороги города до 2025 года будет потрачено свыше 5 млр. рублей. Так же глава города добавил, что губернатор Краснодарского края принял решение выделить на ремонт и реконструкцию водопроводной сети в Новороссийске 1,5 млрд. рублей. Эти деньги дадут возможность к 2022 году полностью решить проблему с обеспечением новороссийцев бесперебойной подачей воды.

Автор: Текст : Людмила ШАЛАГИНА
17.04.2019 10:59