**Полиция Новороссийска призывает граждан к бдительности. Анонс публикации.**

Автор: Пресс-служба Управления МВД РФ по городу-герою Новороссийску
13.11.2020 12:33

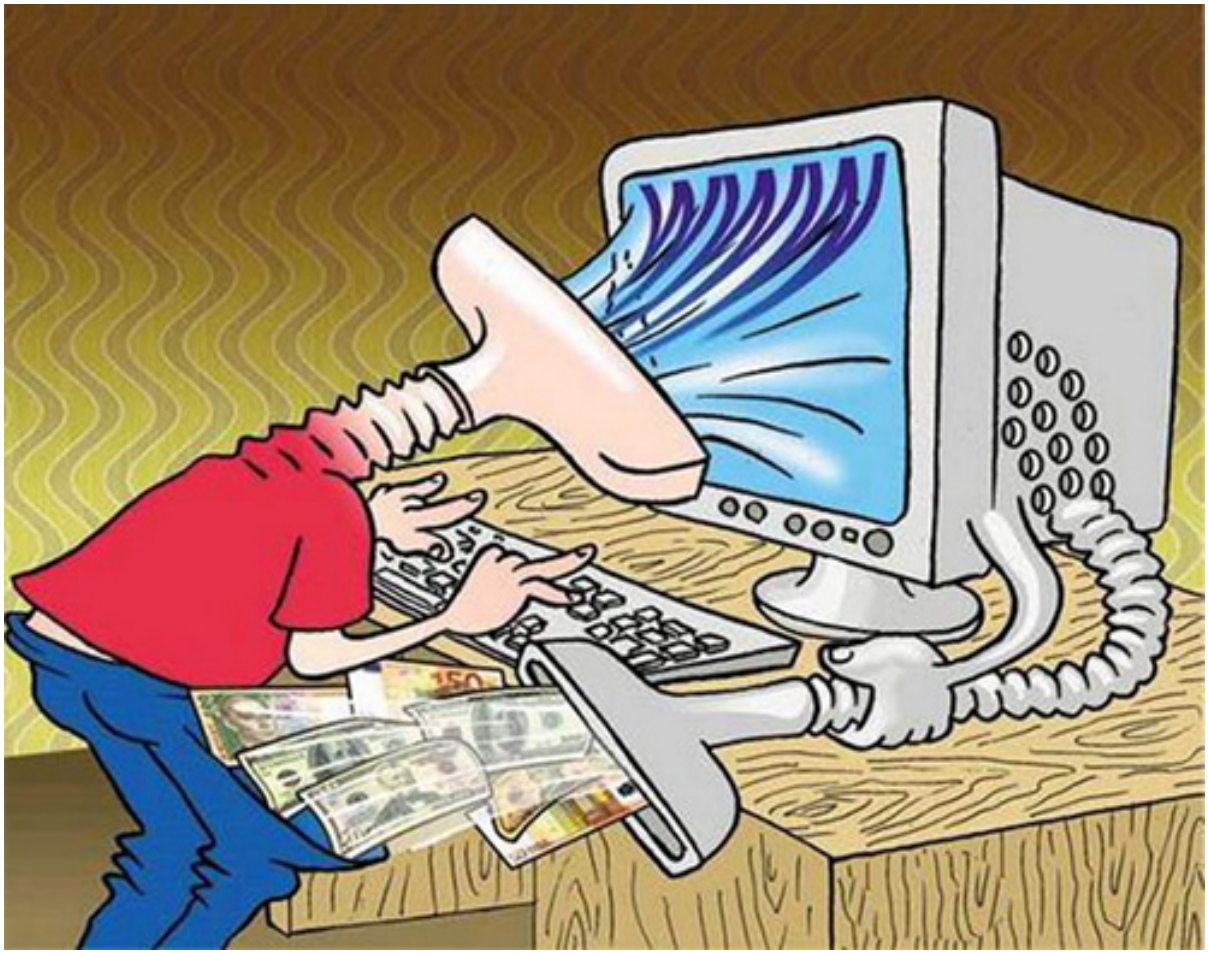

******Новороссийцы продолжают относится беспечно к звонкам неизвестных, которые убеждают их ё переводить деньги на счета и скачивать приложения.***

*****С начала недели граждане перечислили мошенникам около 1 000 000 рублей.**

**Уважаемые граждане, запомните простые правила, которые помогут вам не стать жертвой мошенников:**

**- при поступлении звонка с ложным сообщением о банка**
**- не сообщайте посторонним лицам данные о последних ковшифрах, в такой сторонке**

**«Вам звонят из служб» ПРЕРВИТЕ РАЗГОВОР!**
**СУО**
**по ваши банковские карты, в такой сторонке**

**- не называйте пароли поступающих сообщений;**
**- подключить СМС информирование. Такая услуга позволяет отслеживать все операции,**
**- не скачивайте и не используйте незнакомые приложения.**

*****Это лишь анонс, а сама публикация здесь.**