Генеральным директором Каспийского трубопроводного консорциума избран Николай Платонов

Автор: Пресс-служба ЗАО "КТК-Р"
24.11.2010 22:28

*****На состоявшихся 23-24 ноября заседании совета директоров ЗАО «КТК-Р» и внеочередном общем собрании акционеров АО «КТК-К» генеральным директором обоих обществ избран Николай Платонов, кандидатура которого была выдвинута ОАО «АК «Транснефть», представляющим интересы российского правительственного акционера. Бывший генеральный директор КТК Александр Тараканов покинул свой пост по соглашению сторон.**
*****На должность Генерального менеджера Проекта расширения КТК утвержден Вячеслав Сергеев, на должность Главного менеджера КТК по эксплуатации и техническому обслуживанию объектов - Роман Васильев.**

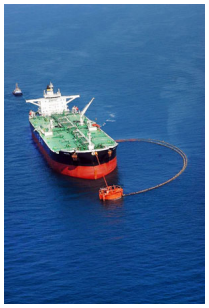

*****Также акционеры консорциума утвердили капитальные затраты и операционные бюджеты обоих обществ на 2011 год.**
*****Кроме того, на прошедших заседаниях был подписан ряд документов и согласованы необходимые меры, направленные на утверждение окончательного решения об инвестициях по Проекту расширения КТК и принятие бюджета Проекта в декабре с.г.**
*****Заседания прошли в деловой конструктивной атмосфере. Одобренные акционерами решения призваны обеспечить интересы всех акционеров консорциума в ходе активной фазы расширения мощности нефтепроводной системы КТК.**
*****Новый генеральный директор КТК Николай Платонов длительное время работал в системе внешнеэкономических связей, в том числе в Министерстве экономического развития и торговли России, специализируется в области международного права. Опытный переговорщик, обеспечивал правовое сопровождение переговоров о присоединении России к Всемирной торговой организации. Имеет значительный опыт дипломатической работы: в Торговом представительстве Российской Федерации в Соединенных Штатах Америки и Постоянном представительстве России при отделении Организации Объединенных наций в Женеве. Перед избранием на должность генерального директора КТК Николай Платонов занимал должность заместителя директора Департамента внешнеэкономических отношений ОАО «АК «Транснефть».**
*****Проект расширения КТК, предусматривающий увеличение мощности трубопроводной системы до 67 млн. тонн нефти в год (без использования антифрикционных присадок), предполагает строительство 10 дополнительных нефтеперекачивающих станций (двух – на территории Республики Казахстан, восьми - в Российской Федерации), шести резервуаров для хранения нефти под Новороссийском и третьего выносного причального устройства на Морском**

терминале КТК, а также замену 88 километров трубопровода на территории Казахстана. Финансирование Проекта предполагается в основном за счет собственных средств консорциума. Расширение планируется завершить в 2014 г.

*****Акционеры КТК: Российская Федерация (представленная Транснефтью – 24 % и КТК Компани – 7 %) – 31%; Республика Казахстан (представленная Казмунайгазом – 19% и Kazakhstan Pipeline Ventures LLC - 1,75%) – 20,75%; Chevron Caspian Pipeline Consortium Company - 15%, LUKARCO B.V. - 12,5%, Mobil Caspian Pipeline Company - 7,5%, Rosneft-Shell Caspian Ventures Limited - 7,5%, BG Overseas Holding Limited - 2%, Eni International N.A. N.V. - 2% и Oryx Caspian Pipeline LLC - 1,75%.**