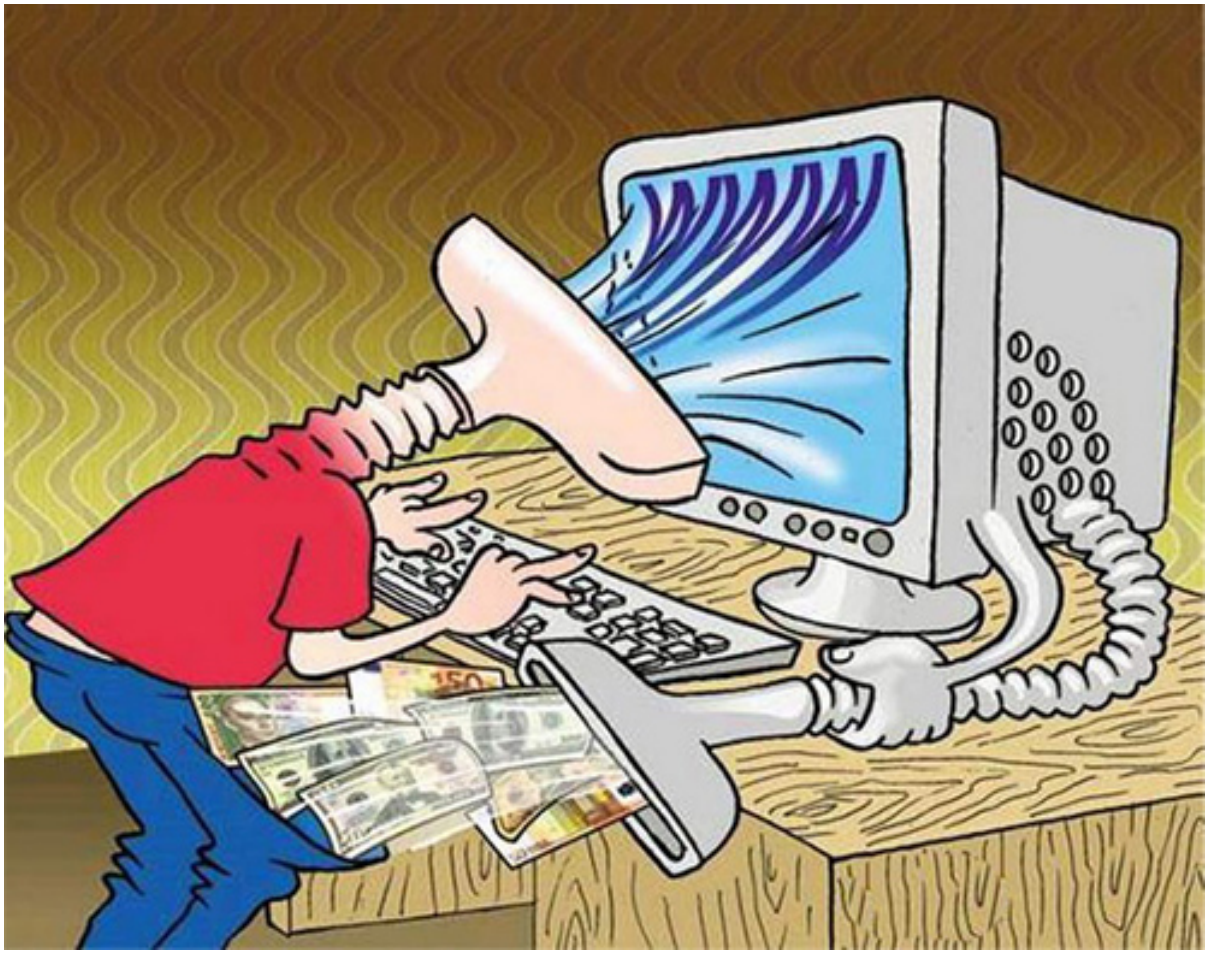
Полиция Новороссийска призывает граждан к бдительности

Автор: Пресс-служба Управления МВД РФ по городу-герою Новороссийску
13.11.2020 21:29



Новороссийцы продолжают относится беспечно к звонкам неизвестных, которые убеждают их ё переводить деньги на счета и скачивать приложения.

*****С начала недели граждане перечислили мошенникам около 1 000 000 рублей. Мошенники используют проверенные способы обмана, самый распространённый звонок «сотрудниками безопасности банка». Четверо жителей города Новороссийска из разных районов города обратились в полицию с заявлениями о совершенном в отношении их противоправном деянии.**

*****Двое из них пояснили полицейским, что им позвонили неизвестные, которые представились сотрудниками «службы безопасности банка». Звонившие предупредили потерпевших о «странной активности» на их банковских счетах и**

предположили, что возможно работают мошенники. Для сохранности денежных средств, мошенники порекомендовали перевести их на подменные счета. Потерпевшие следовали инструкции злоумышленников и самостоятельно перевели им деньги.

*****Жительница Центрального района приобретала на бесплатном сайте объявлений товар. Через мессенджер женщине предложили воспользоваться доставкой товара с сайта, после чего выслали ссылку. Пройдя по ссылке, женщина ввела реквизиты карты, с которой после подтверждения кода были списаны денежные средства.**

*****Жительнице Восточного района позвонил неизвестный, представился «сотрудником службы безопасности банка» и предложил скачать приложение и ввести номер банковской карты. Потерпевшая осуществила все рекомендованные операции, после чего денежные средства были списаны с карты потерпевшей. Женщина поняла, что попалась на уловку мошенников и обратилась в полицию. Сумма ущерба составила около 100 000 рублей.**

Уважаемые граждане, запомните простые правила, которые помогут вам не стать жертвой мошенников:

- при поступлении звонка от якобы сотрудника службы безопасности банка ПРЕРВИТЕ РАЗГОВОР!
- не сообщайте посторонним лицам данные о своей банковской карте, в том числе трехзначный код с обратной стороны

- не называйте пароли поступающих сообщений;
- подключить СМС информирование. Такая услуга позволяет отслеживать все операции,
- не скачивайте и не используйте незнакомые приложения.