Автор: Новости@mail.ru ,агентство "ИНТЕРФАКС-ЮГ ", АИФ-Юг
19.08.2013 07:52

Краснодарский край, 19 августа 15:20 АиФ-Юг - Крупная авария с участием пассажирского автобуса, который следовал из Архипо-Осиповки (курорт Геленджик), произошла 19 августа около 6.25 утра.

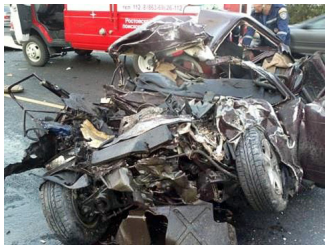

*****На федеральной дороге М-4 «Дон» в Ростовской области произошло лобовое столкновение "ВАЗ-2107" с междугородним автобусом «Volvo», следовавшего маршрутом Архипо-Осиповка - Ростов-на-Дону. В момент аварии в автобусе находилось 37 пассажиров.**
*****От сильного удара семёрка превратилась в груду металлолома. 25-летний водитель и 22-летняя девушка, оба жители Саратовской области, погибли на месте, сообщили в пресс-службе департамента по предупреждению и ликвидации чрезвычайных ситуаций Ростовской области.**
*****На место ДТП срочно были вызваны спасатели Азовского поисково-спасательного отряда, которые при помощи гидравлического аварийно-спасательного инструмента извлекли из аварийного автомобиля погибших и передали их сотрудникам полиции. Все пассажиры автобуса уже доставлены к пункту своего назначения - в г. Ростов-на-Дону.**

Источник (текст и фото): Новости@mail.ru.

Ростов-на-Дону. 19.08.2013 10:42:58 MSK ИНТЕРФАКС-ЮГ - Два человека стали жертвами аварии с участием автобуса, произошедшей в понедельник утром в Ростовской области, сообщили агентству "Интерфакс-Юг" в пресс-службе департамента по предупреждению и ликвидации ЧС по региону.
*****"ДТП произошло в 6:25 мск на 117-ом км федеральной трассы М-4 "Дон". По предварительным данным, авария произошла из-за грубейшего нарушения ПДД водителем легкового автомобиля "ВАЗ-2107", который выехал на полосу встречного движения и совершил лобовое столкновение с автобусом Volvo,**

Автор: Новости@mail.ru ,агентство "ИНТЕРФАКС-ЮГ ", АИФ-Юг
19.08.2013 07:52

выполнявшим частный рейс из Архипо-Осиповки в Ростов-на-Дону", - сказал собеседник агентства.
*****По его словам, в ДТП погибли два пассажира "Жигулей".**