Автор: Татьяна САПРИКИНА, член Союза журналистов России, фото из семейного архива МИХАЙЛИДИ

журналистское расследование

*****23 ноября вспоминали Людмилу Фуражкину (Михайлиди). Жизнерадостная, яркая, как теплый огонек, оптимистка и большая умница – так о ней говорили друзья, родные, близкие люди, которые пришли в этот день на ее могилу, где она похоронена вместе со своим младенцем.**

Автор: Татьяна САПРИКИНА, член Союза журналистов России, фото из семейного архива МИХАЙЛИДИ

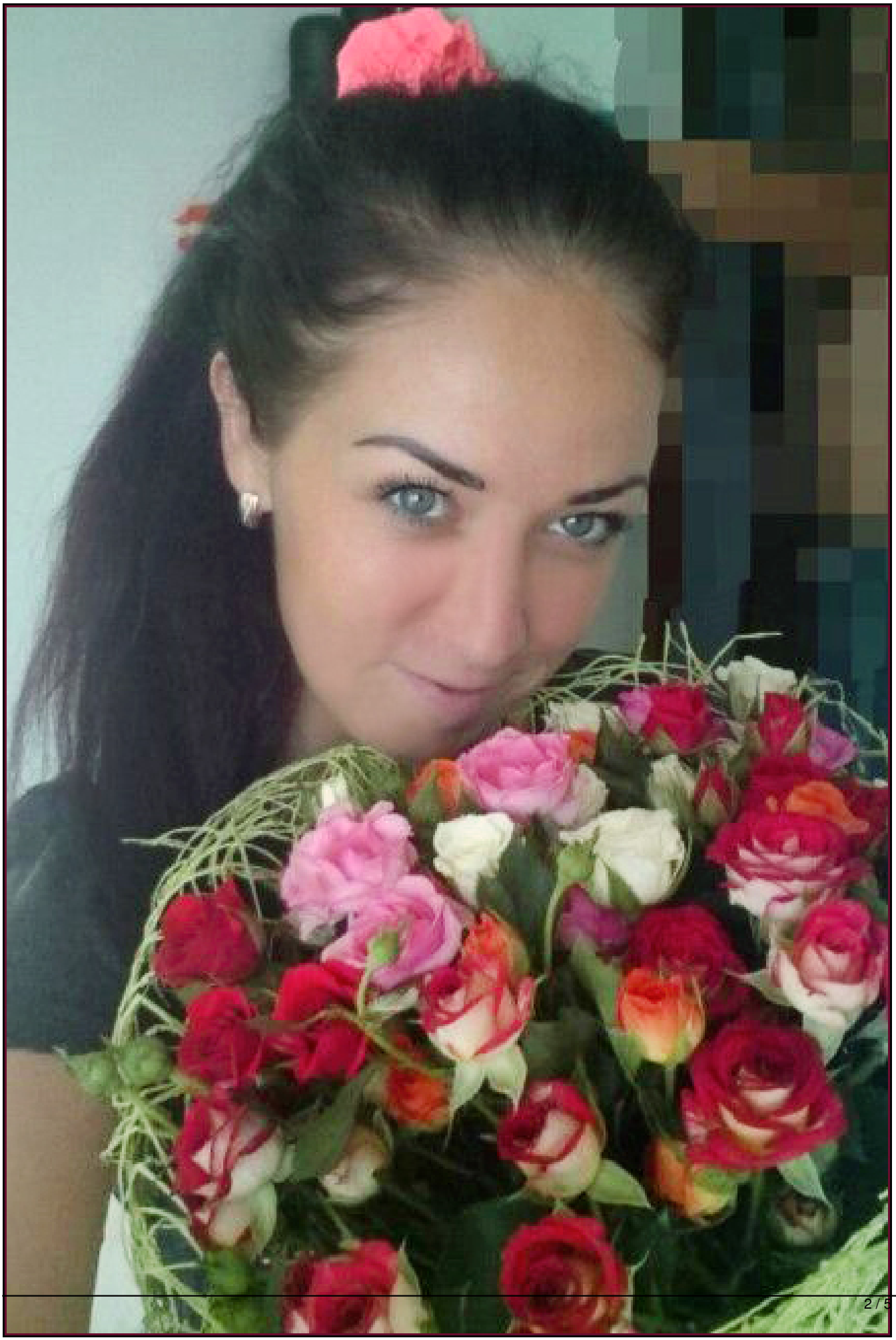

Автор: Татьяна САПРИКИНА, член Союза журналистов России, фото из семейного архива МИХАЙЛИДИ

[redacted]

Автор: Татьяна САПРИКИНА, член Союза журналистов России, фото из семейного архива МИХАЙЛИДИ

Автор: Татьяна САПРИКИНА, член Союза журналистов России, фото из семейного архива МИХАЙЛИДИ

[redacted]