Сегодня в России празднуют День семьи, любви и верности

Автор: Коллектив редакции газеты "Новороссийские известия" и портала НОВОДАР
08.07.2013 01:12

*****Сегодня, 8 июля все россияне празднуют День семьи, любви и верности, установленный в память святых Петра и Февронии Муромских. Это - новый праздник, официально отмечающийся в России с 2008 года. Он был учрежден как своего рода альтернатива Дню святого Валентина, поскольку святые Петр и Феврония почитаются у православных как небесные покровители влюбленных и семьи. Инициативу одобрил Межрелигиозный совет России.**

*****У истоков учреждения праздника стояла супруга нынешнего премьер-министра РФ Светлана Медведева, которая в 2008 году возглавила оргкомитет торжеств. С тех пор в более чем десяти городах России установили памятники Петру и Февронии. Символом праздника является ромашка.**
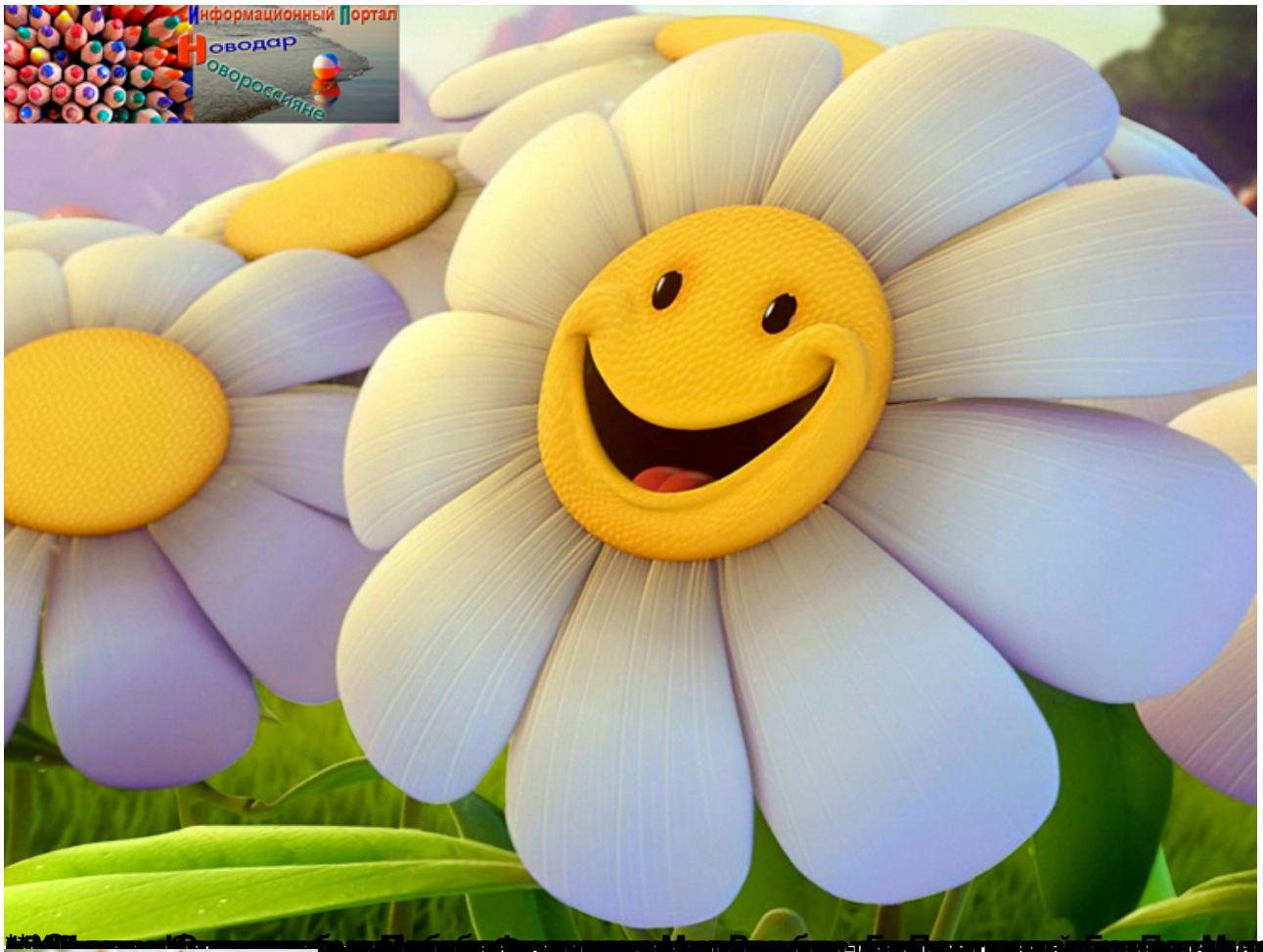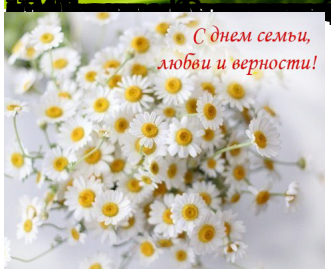
Автор: Коллектив редакции газеты "Новороссийские известия" и портала НОВОДАР
08.07.2013 01:12