журналистское расследование

***23 ноября вспоминали Людмилу Фуражкину (Михайлиди). Жизнерадостная, яркая, как теплый огонек, оптимистка и большая умница – так о ней говорили друзья, родные, близкие люди, которые пришли в этот день на ее могилу, где она похоронена вместе со своим младенцем.

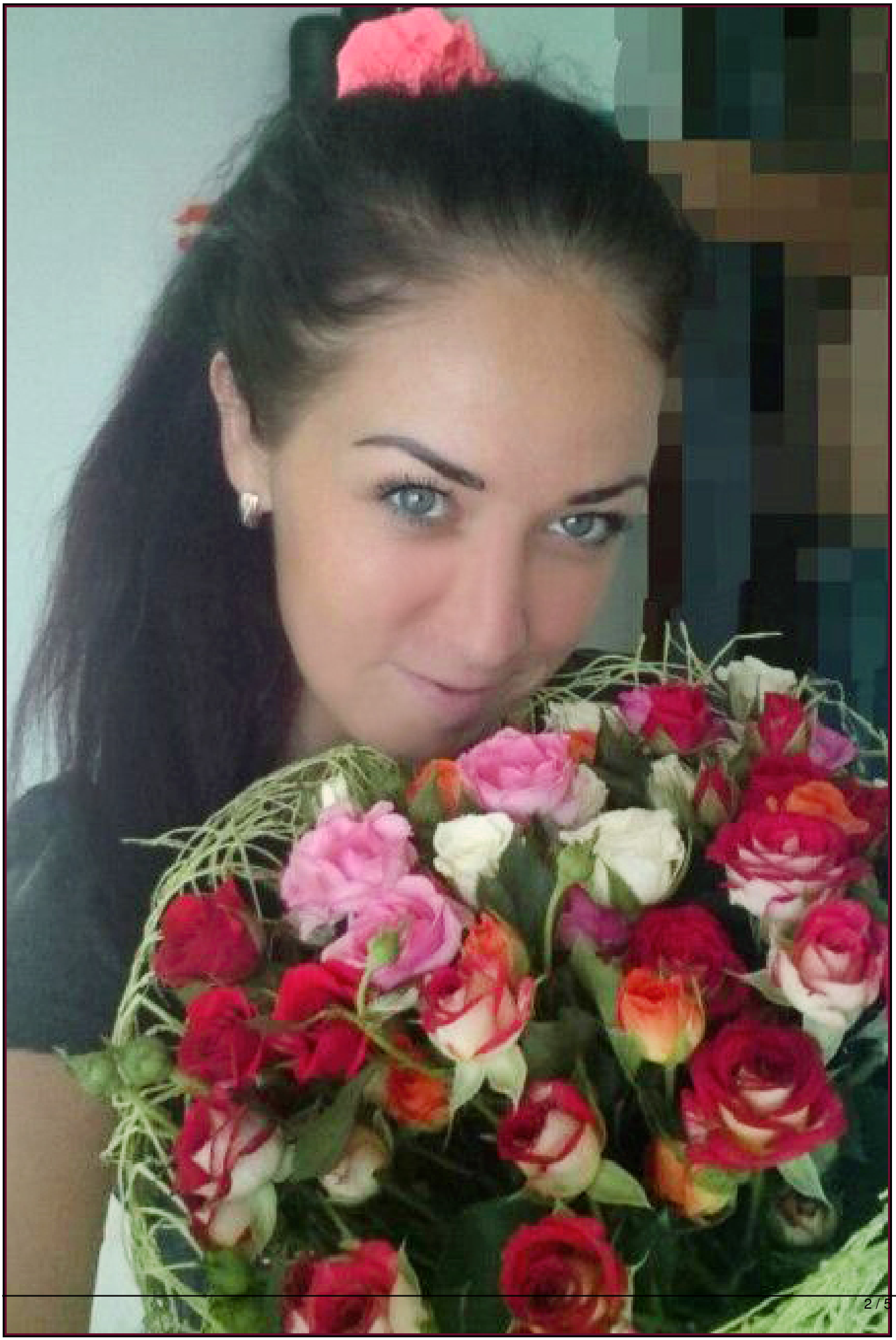

[redacted]

ВЕЧНА
ФУРАХКИНА
ЛЮДМИЛА
ЮРЬЕВНА
ФУРАХКИН
МАКСИМ

[redacted]