В Краснодаре бывшему заместителю начальника одного из отделов управления по жилищным воп

Автор: Источник :https://kuban.sledcom.ru/
24.11.2021 19:56

***По версии следствия, в июле 2021 года в ходе проверочных мероприятий специалист отдела жилищного контроля выявил нарушения, связанные с эксплуатацией жилого помещения на улице Индустриальной краевого центра в коммерческих целях.
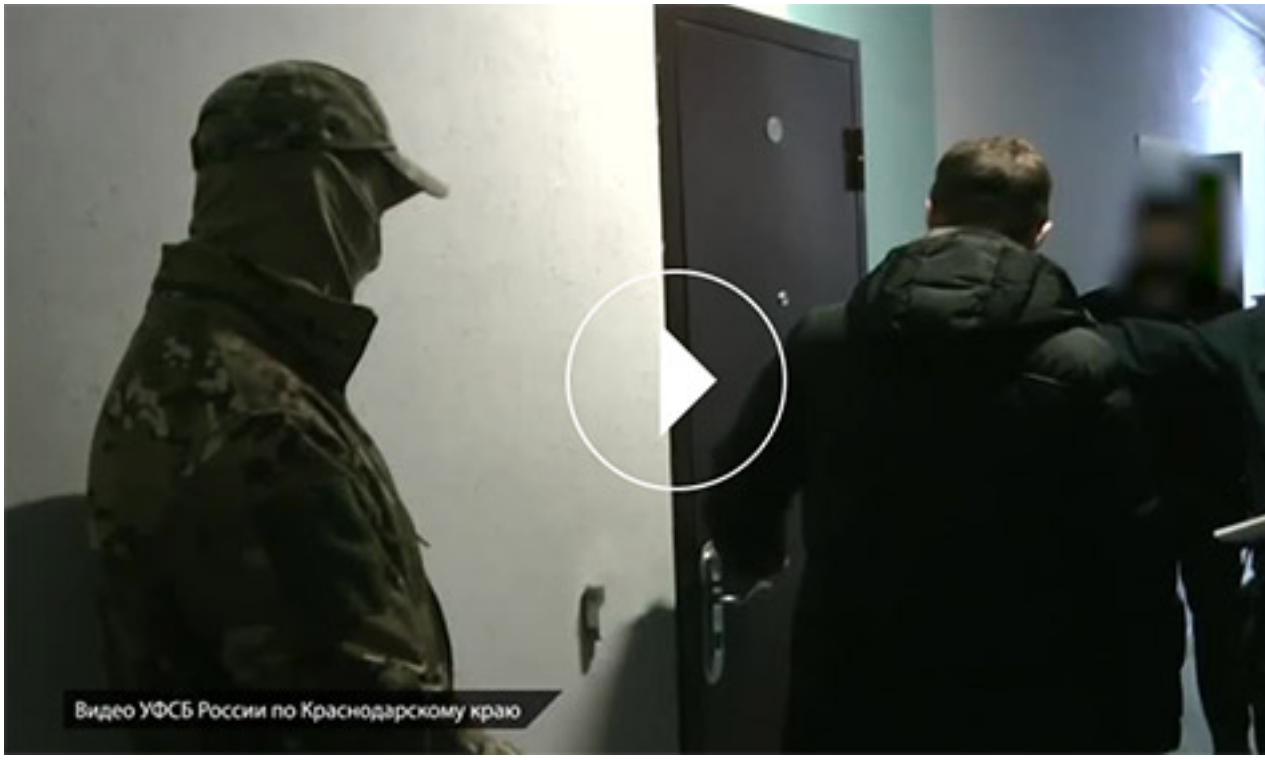
*****Это только анонс, а сама публикация здесь .**