Автор: Источник :https://kuban.sledcom.ru/
23.12.2021 15:58

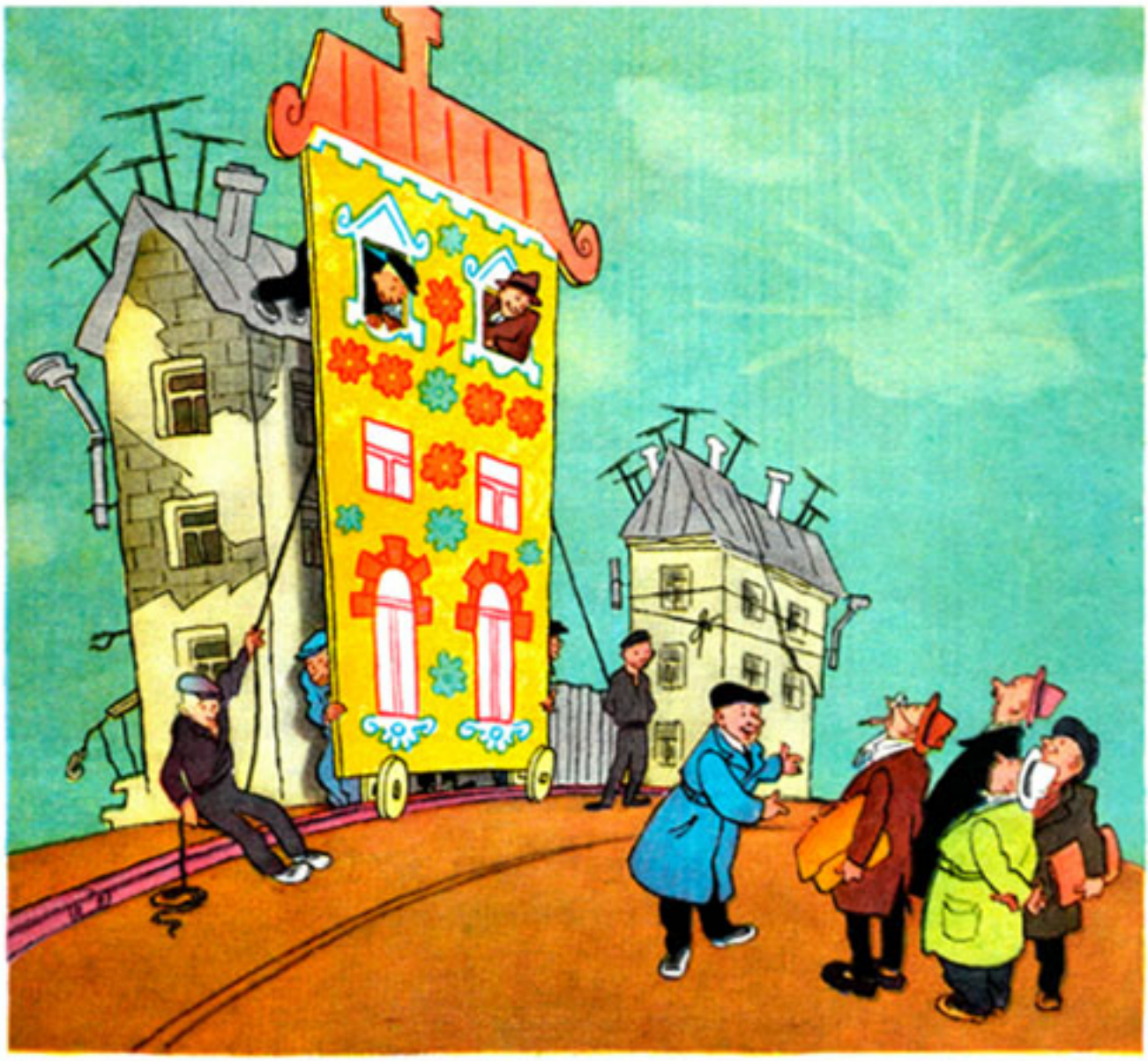

Рисунок Е. ШЕГЛОВА.

— Уважаемую приёмочную комиссию прошу пройти к следующему отремонтированному объекту!

Источник фото:https://pikabu.ru/story/

*****Следственным управлением по Краснодарскому краю по материалам, предоставленным УФСБ по краю, возбуждено уголовное дело в отношении бывшего первого заместителя главы администрации Краснодарского края, в**

настоящее время являющегося главой администрации МО город Краснодар, по подозрению в получении взятки в особо крупном размере (ч.6 ст.290 УК РФ).

*****По Это только анонс, а публикация здесь .**