Автор: Нина Александровна ДЕМИНА, заместитель начальника Управления ПФР по г. Новороссийску
30.11.2020 18:17

УПФР в г.Новороссийске информирует.

*****Расширился список банков, обратившись в которые, жители г. Новороссийска могут одновременно оформить кредит и подать заявление на распоряжение**

средствами материнского капитала на его погашение. Это освобождает владельцев сертификатов на материнский капитал от необходимости дополнительного посещения клиентской службы ПФР. Такое взаимодействие стало возможным благодаря соглашениям, которые Пенсионный фонд заключает с кредитными учреждениями.

*****Начиная с июня текущего года, у владельцев сертификатов на материнский (семейный) капитал, решивших направить его средства на улучшение жилищных условий с привлечением кредитных средств, появилась возможность подать соответствующее заявление непосредственно в банке, в котором открывается кредит. При этом в ПФР обращаться уже не надо. Банк самостоятельно направит заявление с необходимыми документами в Пенсионный фонд для принятия решения. Гражданин уведомляется специалистами ПФР о принятом решении. Такое взаимодействие позволяет ускорить распоряжение средствами материнского капитала по указанному направлению.**

Автор: Нина Александровна ДЕМИНА, заместитель начальника Управления ПФР по г. Новороссийску
30.11.2020 18:17

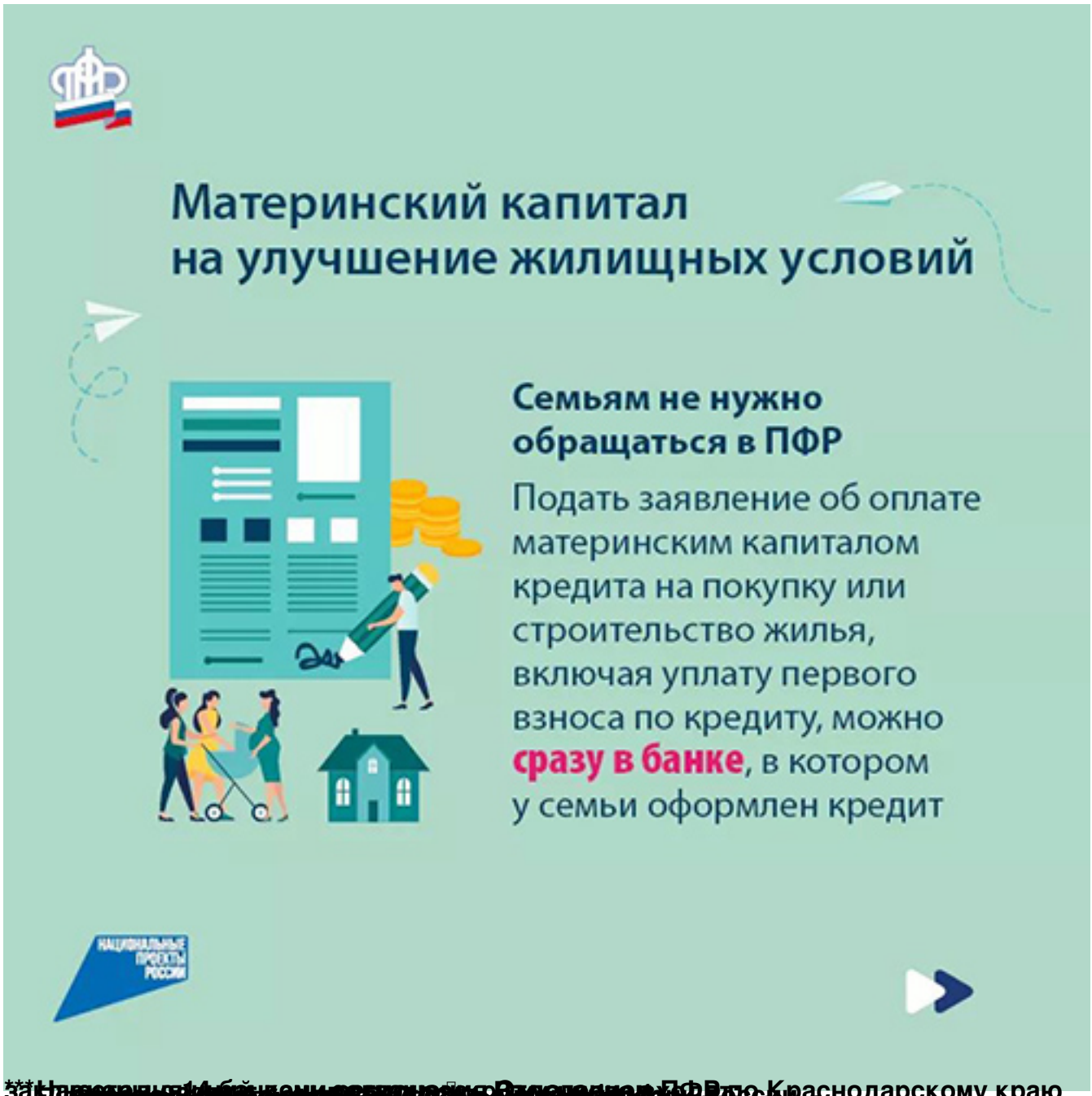

[illegible] Краснодарскому краю «Воз[illegible] Симферополь, АО «ДОМ.РФ» г. Москва, Казань, [illegible] «Крвородорский» ПАО Банк

Автор: Нина Александровна ДЕМИНА, заместитель начальника Управления ПФР по г. Новороссийску
30.11.2020 18:17

*****[illegible]ый**