Жизнь после Новороссийска. Путин наградил победителей первого этапа Черноморской регаты в С

Автор: Текст: Новости@mail.ru, АиФ Кубань, фото: Марина ЭКСТЕР
16.05.2014 11:21

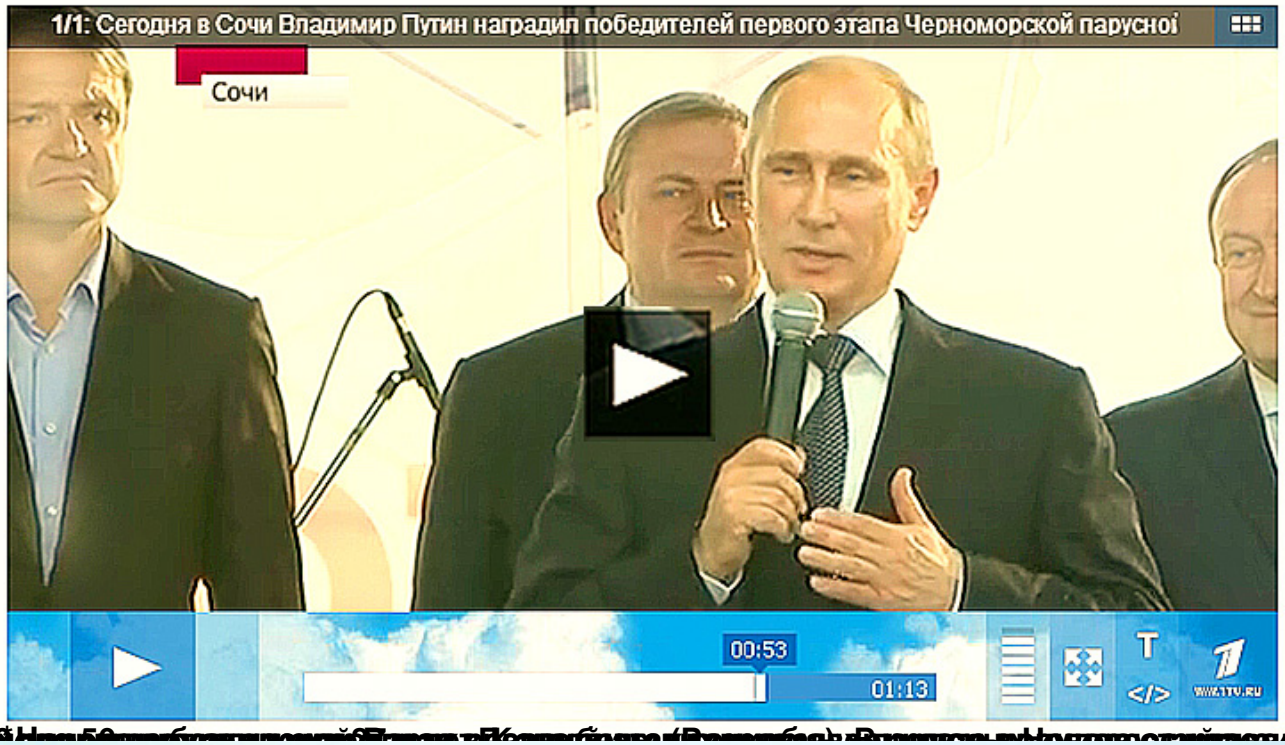
16 мая 2014, 10:55 (мск) Краснодарский край, АиФ-Юг - Владимир Путин наградил победителей первого этапа международной Черноморской регаты учебных парусных судов в Сочи, передает пресс-служба Кремля.



*****Глава государства вручил награды двум командам – морякам парусника «Надежда» (Владивосток) и яхты «Акела» (Санкт-Петербург). Президент также посетил российский учебный парусник «Мир».**

Жизнь после Новороссийска. Путин наградил победителей первого этапа Черноморской регаты в С

Автор: Текст: Новости@mail.ru, АиФ Кубань, фото: Марина ЭКСТЕР
16.05.2014 11:21





Парусники в бухте Ильичевска в Южном после (Ручьев) состоится вторая

Новости@mail.ru, АиФ Кубань