Яркий след Солнца на холсте нашей памяти

Автор: Текст :Лия АЛЕМОРО, фото: Марина ДАРКИНА
21.03.2026 06:17

*****В уютном зале художественной школы г. Новороссийска 15 марта состоялся памятный вечер художника Джаняна Николая Аванесовича. С первых минут памятного вечера было понятно, насколько глубоко проникли краски мастера в сердца участников встречи.**

*****Вот уже год, как нет с нами мастера кисти Джаняна Николая Аванесовича. Его картины до сих пор согревают наши сердца яркими красками армянских гор, Карабахской земли, морскими просторами нашего города. Вечер памяти открыла ведущая, поэтесса Лидия Алехина:**

Автор: Текст :Лия АЛЕМОРО, фото: Марина ДАРКИНА
21.03.2026 06:17

- Для всех нас это тяжелая утрата. Николай Аванесович обладал удивительным даром - объединять Союзы музыкантов, художников, поэтов, писателей, исполнителей бардовских песен. В 2015 году благодаря тележурналисту Савельеву Виктору Викторовичу
и художнику Джаняну Николаю Аванесовичу было образовано Сообщество разносторонне одаренных людей. Их встречи ярко и колоритно проявлялись на «Посиделках под звёздами» в городском планетарии. Именно там зародилась особая атмосфера единения искусства, дружбы и творческой свободы, которое стало неотъемлемой частью культурной жизни нашего города.

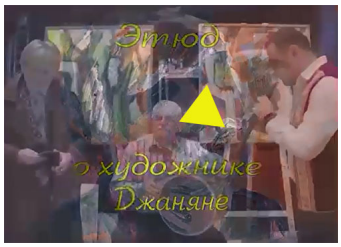

*****Присутствовавшие на вечере памяти выразили глубокое уважение художнику и его творчеству и почтили его память минутой молчания. Ведущая Лидия Алехина продекламировала авторские стихи, посвящённые мастеру художественного творчества.**

Автор: Текст :Лия АЛЕМОРО, фото: Марина ДАРКИНА
21.03.2026 06:17

*****Руководитель Литературного объединения «Истоки» Коновалова А.Ю поделилась теплыми воспоминаниями о человеке, талантливом художнике, который на своих полотнах творил историю своей родины - Армении и второй родины - России.**

*****Ученица художника Белоус Н. М. в своих воспоминаниях отметила удивительную доброту и высокий профессионализм Николая Аванесовича, а также удивительное понимание в отношениях с учениками.**

*****Активная участница «Посиделок под звёздами» Татьяна Кириченко продекламировала стихотворение Владимира Маяковского «Необычайное приключение, бывшее с Владимиром Маяковским летом на даче», которое очень любил художник.**

Яркий след Солнца на холсте нашей памяти

Автор: Текст :Лия АЛЕМОРО, фото: Марина ДАРКИНА
21.03.2026 06:17

[illegible] Вячеслав Губарев [illegible] Джанян.

[illegible] атмосферу вечера создали музыканты: скрипач Сергей Губарев, [illegible] звучали замечательные мелодии и песни.

[illegible]

[illegible]

Автор: Текст :Лия АЛЕМОРО, фото: Марина ДАРКИНА
21.03.2026 06:17

Автор: Текст :Лия АЛЕМОРО, фото: Марина ДАРКИНА
21.03.2026 06:17
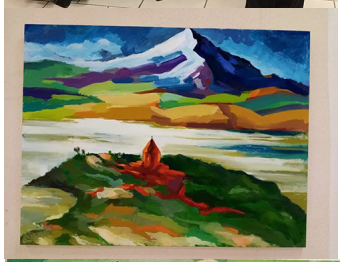
Автор: Текст :Лия АЛЕМОРО, фото: Марина ДАРКИНА
21.03.2026 06:17